



CATÁLOGO DE PRODUCTOS



NIKKAMAR S.A.

POLLO ENTERO



POLLOS L&L



CORTES DE POLLO



NIKAMAR S.A.

CORTES DE POLLO

**PIERNA
Y CADERA**



**PIERNITA
SOLA**



**ALITAS
BBQ**



CARAPACHO



CADERA SOLA



ESPALDILLAS



**PULPA DE
PECHUGA**



**ALA Y
ESPALDILLA**



**FILETE
DE PIERNA**



**PECHUGA
SIN PIEL**



**PATAS
DE POLLO**



**HÍGADO
DE POLLO**



MOLLEJA



MENUDECENCIA



RABADILLA



SOPA Y SECO



ALA CON PUNTA



CORTES DE RES



CORTES DE RES

PULPA DE RES



ESTOFADO



HUESO CARNUDO



HUESO BLANCO



MOLIDA ESPECIAL



MOLIDA CORRIENTE



COSTILLA DE RES



LOMO DE ASADO



PATA DE RES



HÍGADO



MONDONGO



LENGUA



RIÑÓN



CORAZÓN



T - BONE



TOMAHAWK



PICAÑA DE RES



BIFE DE RES



LOMO FINO



CORTES DE CERDO



NIKAMAR S.A.

CORTES DE CERDO

**PULPA
DE CERDO**



**FRITADA
CON HUESO**



**CUERO
DE CERDO**



**CHULETA
PIERNA Y BRAZO**



**CHULETA
DE CUELLO**



**CHULETA
DE LOMO**



**COSTILLA
DE CERDO**

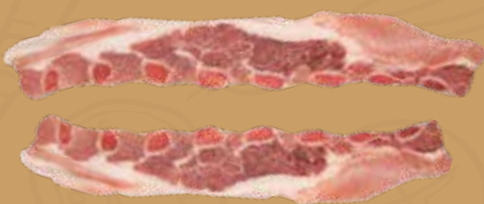

**PICAÑA
DE CERDO**



**COSTILLA
SAN LUIS**



MATAMBRE



TOMAHAWK



SPARE RIBS



FRITADA ESPECIAL



LOMO CHULETERO



CUELLO CHULETERO



PIERNA DE CERDO



BRAZO DE CERDO



COSTILLAR ENTERO



CORTES DE PAVO

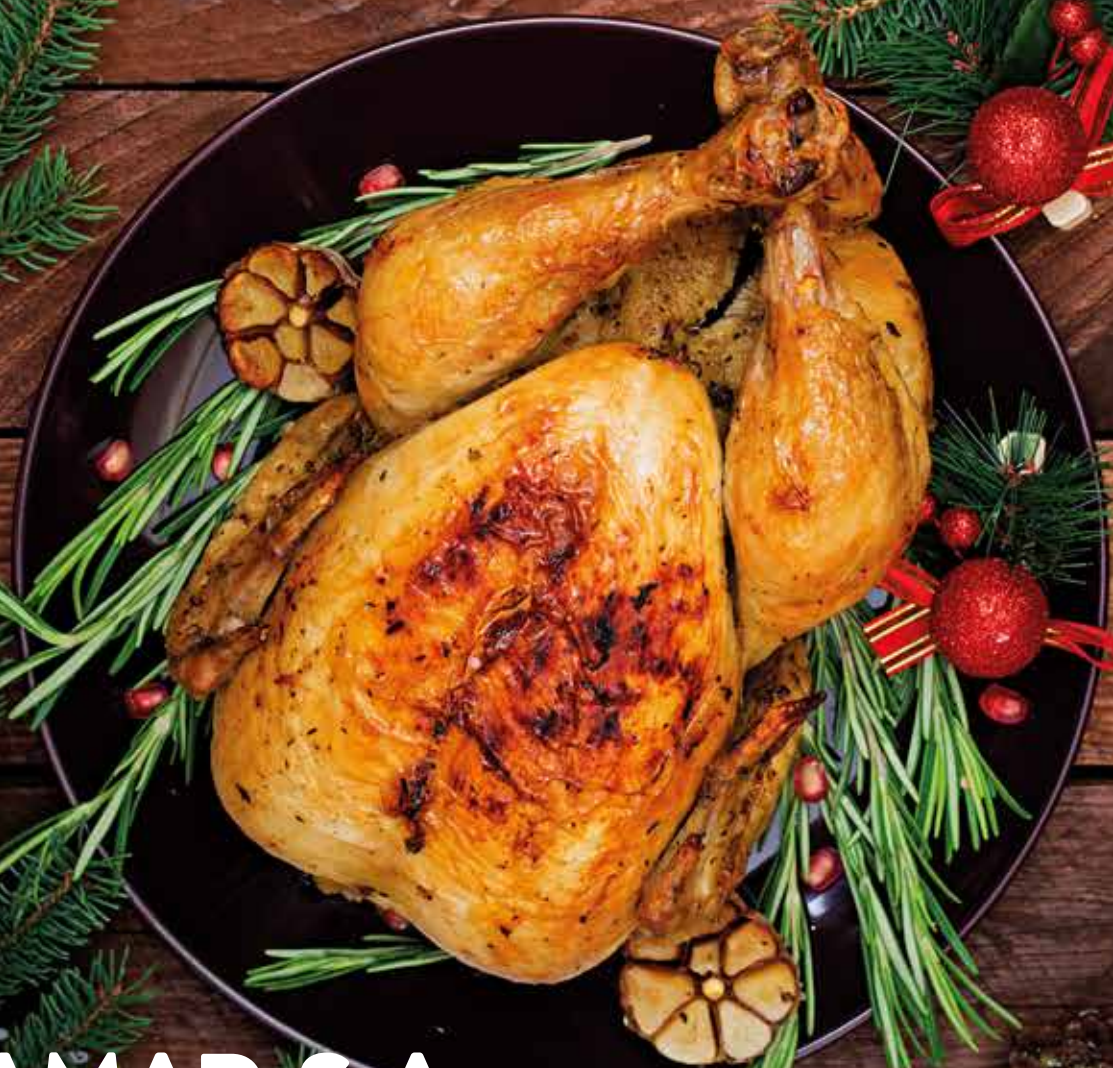

NIKAMAR S.A.

CORTES DE PAVO

PAVO ENTERO



PIERNA DE PAVO



PECHUGA ENTERA



ALAS DE PAVO



La Granja | NIKAMAR S.A.

PEDIDOS AL POR MAYOR

Guayaquil



Matriz:

Teléfono: **0967827938**



Colon y 9na:

Teléfono: **0958605025**



25 y Callejón Parra:

Teléfono: **0958605061**



Argentina y José Mascote:

Teléfono: **0958605077**



Av. Casuarina Entrada de la 8:

Teléfono: **0958605026**

Portoviejo



**Km 3 vía Crucita frente al Colegio
de los Ingenieros**

Teléfono: **097 980 5855**



Escanea aquí

www.lagranja.ec